VENDREDI 25 NOVEMBRE 2016

16ème édition

FORUM DES GRANDES ECOLES

lycée Jean DAUTET

Les classes préparatoires aux grandes écoles scientifiques du lycée Jean Dautet vous invitent à leur forum

8h30 : conférences
12h : pause déjeuner
13h-17h : rencontre avec les écoles

Des étudiants de plus de 50 grandes écoles et universités vous attendent pour répondre à vos questions et partager leur expérience

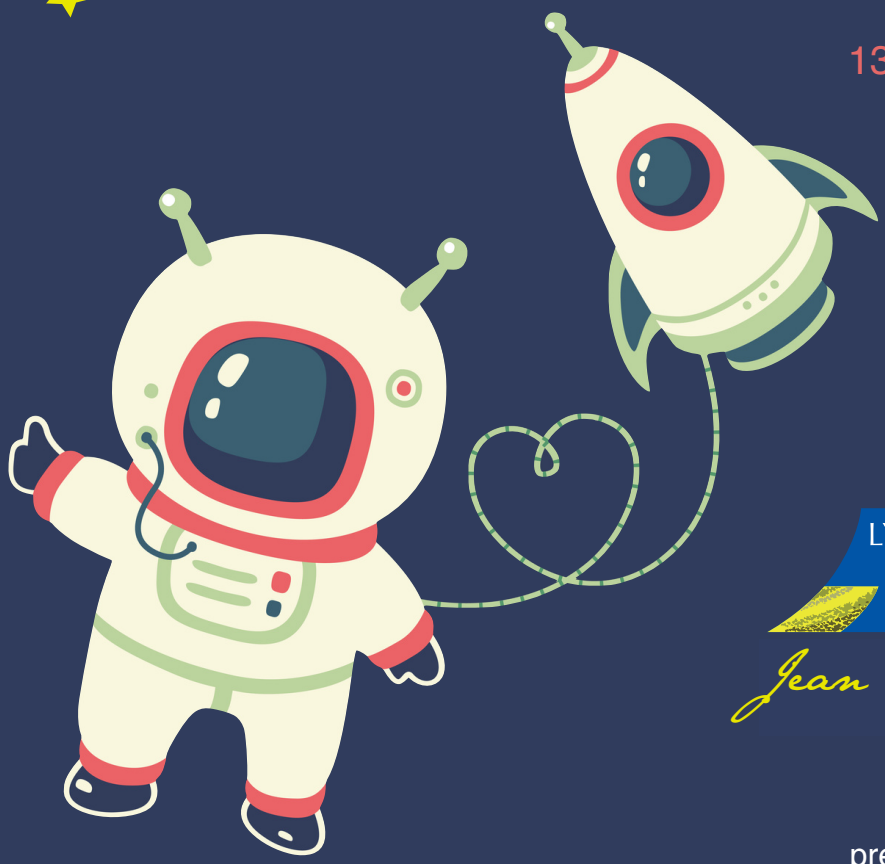

LYCÉE Jean Dautet

nous contacter :
prepas@lyceedautet.fr

www.lyceedautet.fr

Lycée Jean Dautet 18 rue Delayant 17 000 La Rochelle